

PLANTA BAJA  
ESC. 1\_\_\_\_100



FOTO 1  
Vista Fachada Frontal



FOTO 2  
Vista Fachada con Contexto



FOTO 3  
Vista Interior aula

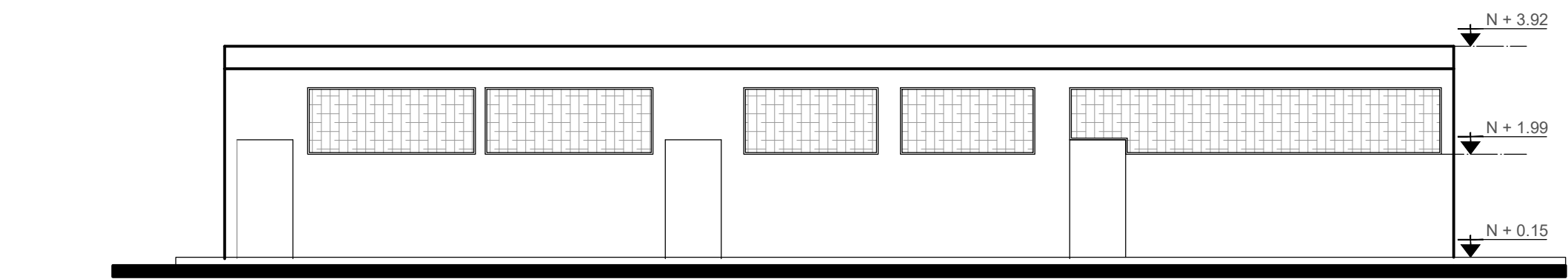

FACHADA FRONTAL  
ESC. 1\_\_\_\_100

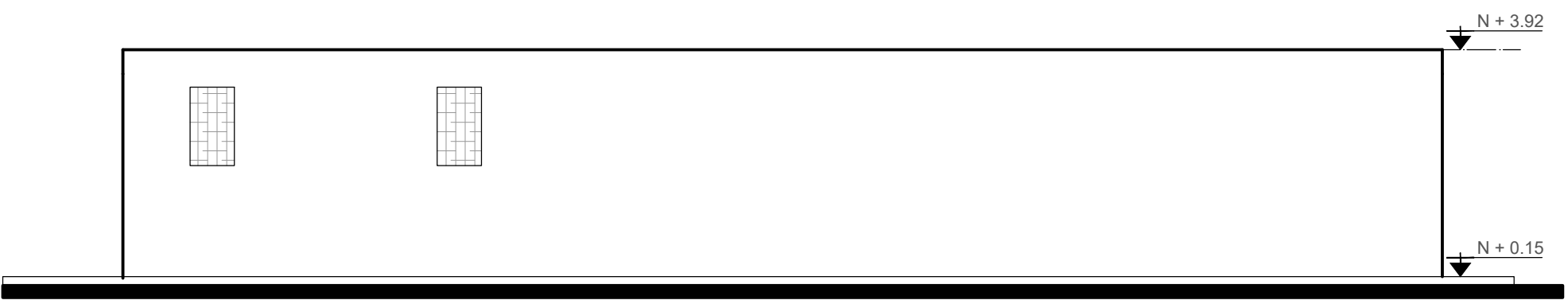

FACHADA POSTERIOR  
ESC. 1\_\_\_\_100

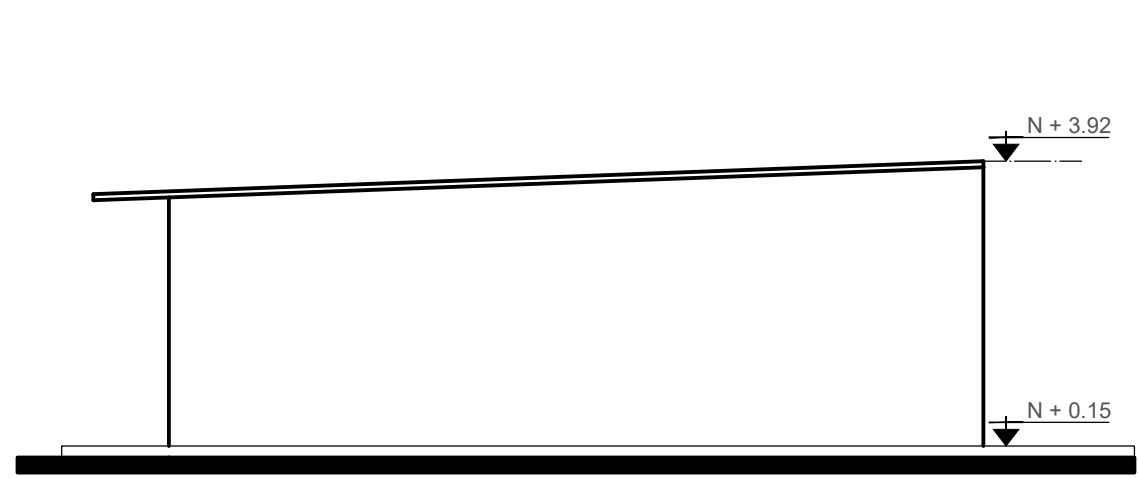

FACHADAS LATERALES  
ESC. 1\_\_\_\_100

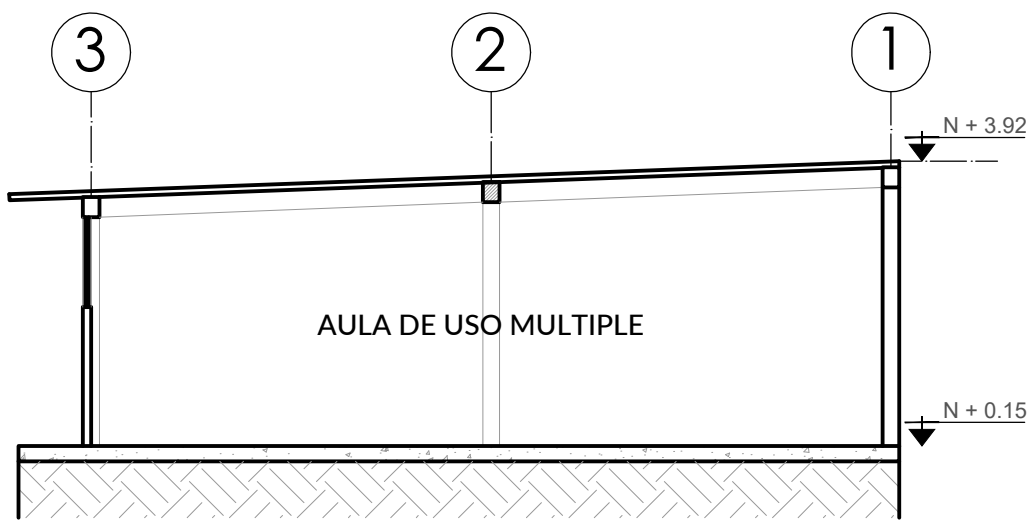

CORTE 2  
ESC. 1\_\_\_\_100

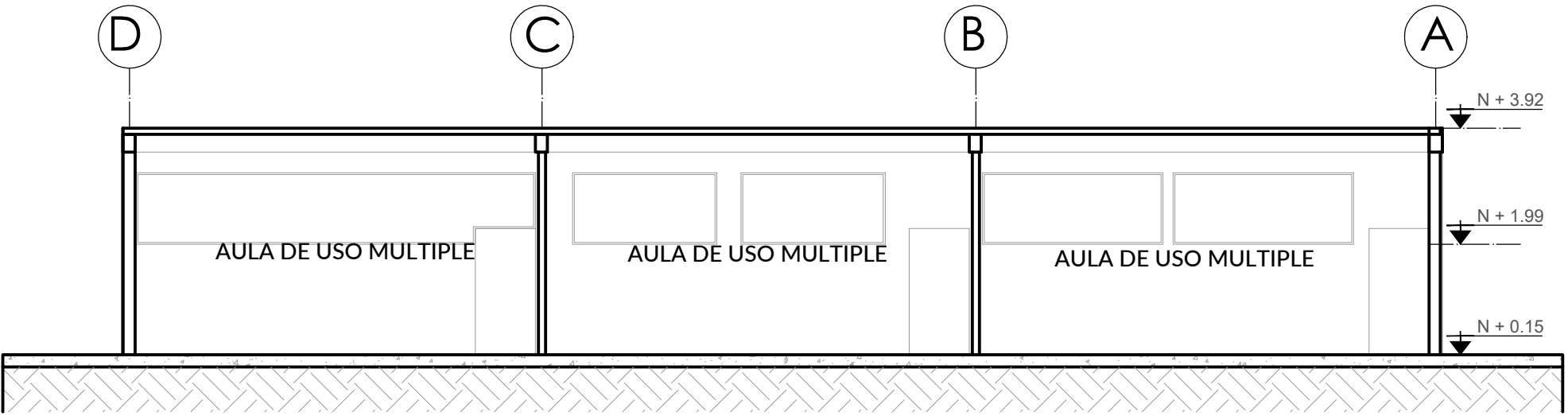

CORTE 1  
ESC. 1\_\_\_\_100

### SIMBOLOGÍA

- CAMINERÍA EXTERIOR DE CONCRETO
- CAMINERÍA EXTERIOR DE LASTRE O TIERRA
- CAMINERÍA EXTERIOR DE CESPED NATURAL

ANÁLISIS ARQUITECTÓNICO - RESUMEN DIAGNÓSTICO																								
N° COMET	CÓDIGO	ACTIVIDAD  BLOQUE	PISOS				MAMPOSTERIA			VENTANAS			PUERTAS		CIELO RASO		ESTRUCTURA		ACONDICIONAMIENTO		ÁREAS		% PORCENTAJE UTILIDAD	OBSERVACIONES
			CEMENTO	HORMIGÓN ALISADO	CERÁMICA	OTROS	BLOQUE	LADRILLO	OTRO	ALUMINIO	HERRO	PROTECCIÓN DE HERRO	MADERA	HERRO / OTROS	ENLICADO	CIELO FALSO	SIN RECUBRIMIENTO	HORMIGÓN METÁLICO	ELECTRICO	NATURAL / VENTILADOR	ÁREA CONSTRUIDA			
UNIDAD EDUCATIVA QUEVEDO																								
19	BL19-LAB	LABORATORIOS (3)																			236.80	15.00%	INADECUADO Y ABANDONADO	

MINISTERIO DE EDUCACIÓN



RESPONSABLES:

ARQ. NELSON CAMPOS VINUEZA  
DIRECTOR DE PROYECTO  
EMPRESA CONSULTORA S.A.

ING. HERNÁN ERAZO  
ADMINISTRADOR DE CONTRATO  
#BIRF-8542-SBCC-CF-2018-030

ARQ. JAVIER ROMERO  
ARQUITECTO DISEÑADOR  
EMPRESA CONSULTORA S.A.

ARQ. MAURICIO NIETO  
ESPECIALISTA ARQUITECTÓNICO  
MINEDUC

ESQUEMA DEL PROYECTO:



PROYECTO:

BIRF-8542-SBCC-CF-2018-030

CONSULTORÍA "INTERVENCIÓN EN LA INFRAESTRUCTURA EXISTENTE Y PROPUESTA PARA LA REPOTENCIACIÓN DE LA UNIDAD EDUCATIVA NICOLÁS INFANTE DÍAZ, UBICADA EN EL CANTÓN QUEVEDO PROVINCIA DE LOS RÍOS Y UNIDAD EDUCATIVA QUEVEDO UBICADA EN EL CANTÓN QUEVEDO PROVINCIA DE LOS RÍOS."

UNIDAD EDUCATIVA:

UNIDAD EDUCATIVA QUEVEDO

CANTÓN:

QUEVEDO

PROVINCIA:

LOS RÍOS

CONTIENE:

PLANOS ARQUITECTÓNICOS

PLANTAS, CORTES Y FACHADAS BL19-LAB

ESCALA:

INDICADAS

FECHA:

2019

LÁMINA N.º

A-26

SELLOS MUNICIPALES: